

**AGÊNCIA MUNICIPAL DE REGULAÇÃO DOS SERVIÇOS DE ÁGUA E ESGOTO DE  
RIO VERDE  
DIRETORIA DE NORMATIZAÇÃO, FISCALIZAÇÃO E CONTROLE  
COORDENAÇÃO DE FISCALIZAÇÃO E CONTROLE**

**RELATÓRIO DE FISCALIZAÇÃO**

**RF/DNFC/CFC/0003/2021**



**ASSUNTO:** Estação Elevatória Rinco.

**PRESTADOR DE SERVIÇOS:** Saneamento de Goiás S/A - SANEAGO

**DATA DA FISCALIZAÇÃO:** 11 de setembro de 2020.

**PROCESSO:** 0003/2021

## INTRODUÇÃO

Conforme a Lei nº 130 de 29 de junho de 2018, a Agência Municipal de Regulação dos Serviços de Água e Esgoto de Rio Verde – AMAE/RIO VERDE, tem como competência regular, controlar e fiscalizar, no âmbito do município de Rio Verde, os serviços públicos de saneamento básico, passíveis de concessão, permissão ou autorização.

Desta feita, cumpre à AMAE/RIO VERDE, o dever de promover a regulação, o controle e a fiscalização da prestação dos serviços de abastecimento de água e coleta e tratamento de esgotos, observando os dispositivos legais, contratuais e convenientes existentes, exercendo o correspondente poder de polícia em relação à prestação dos serviços regulados, impondo sanções e medidas corretivas, quando for o caso.

## OBJETIVO

O presente documento tem por objetivo relatar, as condições do sistema de elevação de esgoto – EEE - Rinco, localizada na Avenida PW, Bairro César Bastos, com apontamentos, recomendações e determinações.

## RELATÓRIO

- **Metodologia de Fiscalização**

Foi destacada diligência ao local Avenida PW, Bairro César Bastos, na data apostada à capa do presente relatório para averiguação das condições operacionais do sistema de elevação.

- **Resultados de Fiscalização**

O sistema de elevação (EEE) vistoriado recebe os efluentes advindos da região leste da cidade, sabidamente do bairro industrial César Bastos.

A EEE está localizada no pátio de manobras de caminhões da empresa Cereal Ouro, iluminado, estando o sítio cercado, sinalizado, com estado de conservação mediano e limpeza adequada à medida de localização.

A vazão de projeto da EEE é de aproximadamente 12,5 L/s. Quanto a vazão de operação não há instrumentação devida para medição de trânsito no local. A partir da passagem do efluente para esta estação elevatória, o efluente é recalcado para a Estação de Tratamento de Esgoto Sapo. Para o bombeamento, existe uma bomba operante e uma segunda que serve em substituição caso haja algum problema com a primeira. O bombeamento acontece por sistema automatizado. Para operações de manutenção e trocas de bomba, existe no local, sistema para soerguimento do maquinário. Tampouco constam dispositivos para detecção de anormalidades de operação da EEE.

Não consta no local, edificação de apoio aos operadores. Não há dispositivo de segurança para evitar a concentração de gases, por tratar-se de local a céu aberto.

Não consta dispositivo, qual se possa instalar imediatamente, sistema gerador elétrico de emergência. Não há sistema extravasor no poço de entrada. Segundo os relatos dos

colaboradores dos transbordamentos são eventuais, porém estes não informaram se há registro de ocorrência do número de vezes que ocorrem estes fatos ao longo de um ano.

Para a retirada de sólidos grosseiros existe sistema de gradeamento, qual segundo os colaboradores, é feita a assepsia 2 vezes semanalmente. Este material retirado do gradeamento é levado para caçambas localizadas na ETE Sapo. O poço de acesso às bombas é coberto por grade que impede o acesso por terceiros inautorizados.

Por se tratar de ambiente onde toda cercania está edificada por indústrias e estabelecimentos de prestação de serviços não ha registro de população residente que seja influenciada pelo aparato operacional. Também não constam reclamações por parte da população com relação a gestão operacional do sítio vistoriado.

## CONSTATAÇÕES E NÃO-CONFORMIDADES

1. Não foram encontrados fatores que prestassem desabono à operação da Estação Elevatória de Esgoto Rinco.

## RECOMENDAÇÕES E DETERMINAÇÕES AO PRESTADOR DE SERVIÇOS

Não constam recomendações ou determinações que careçam de saneamento por parte da prestadora de serviços.

## RELATÓRIO FOTOGRÁFICO



Autor: AMAE/Rio Verde

Descrição: EEE Rinco



Autor: AMAE/Rio Verde

Descrição: Poço de sucção e bombeamento.

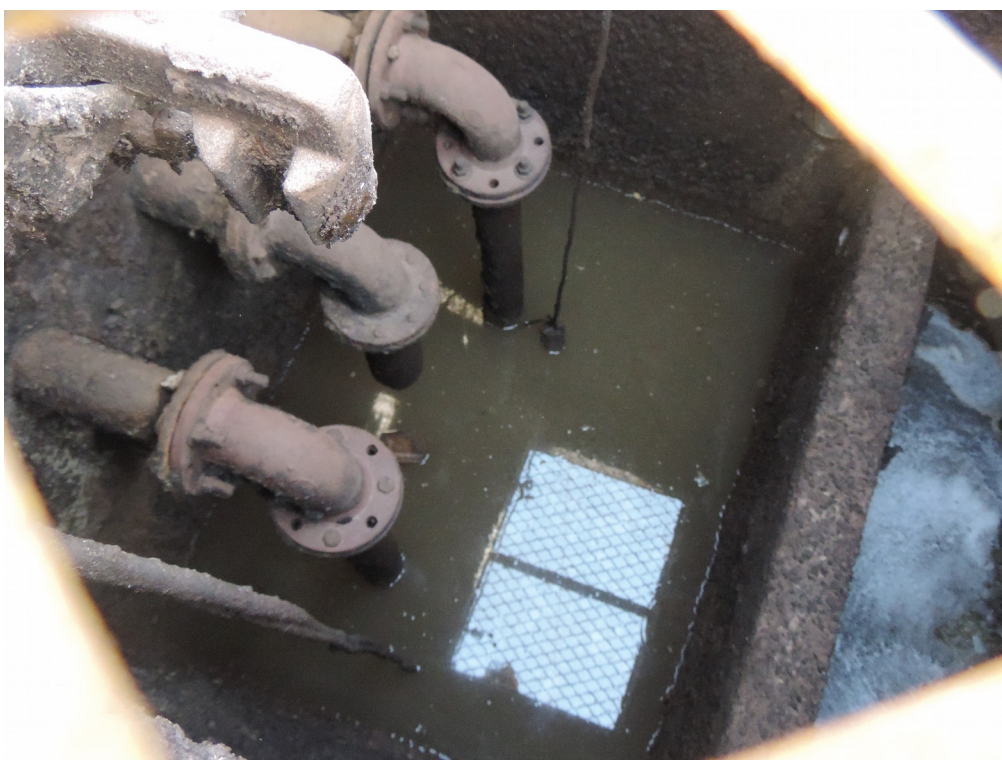

Autor: AMAE/Rio Verde

Descrição: Conjuntos de bombas de sucção e boma reserva.



Autor: AMAE/Rio Verde

Descrição: Sistema de gradeamento de sólidos grosseiros

## **CONCLUSÃO**

Este relatório apresentou as constatações, levantadas na fiscalização da Estação Elevatória de Esgoto Rinco. Sugere-se à Diretoria da AMAE/RIO VERDE que a prestadora de serviços, Saneamento de Goiás S/A - SANEAGO, seja notificada destas.

## **EQUIPE TÉCNICA**

- Carlos Henrique Maia – Analista de Normatização AMAE/RIO VERDE
- José Alves Neto – Analista de Fiscalização e Controle AMAE/RIO VERDE
- Leonardo Rodrigues Silva – Diretor de Normatização, Fiscalização e Controle AMAE/RIO VERDE